

R:\Projekte\2021\1210143_601_ABS_PFA_3.54_plan\43_ep\dwg\KB\STW km 54,153-54,480\Planung_STW km 54,153-54,480\Planung_STW km 54,153-54,480.dwg, Lageplan, 31.08.2023 09:10:34, J.Kraft

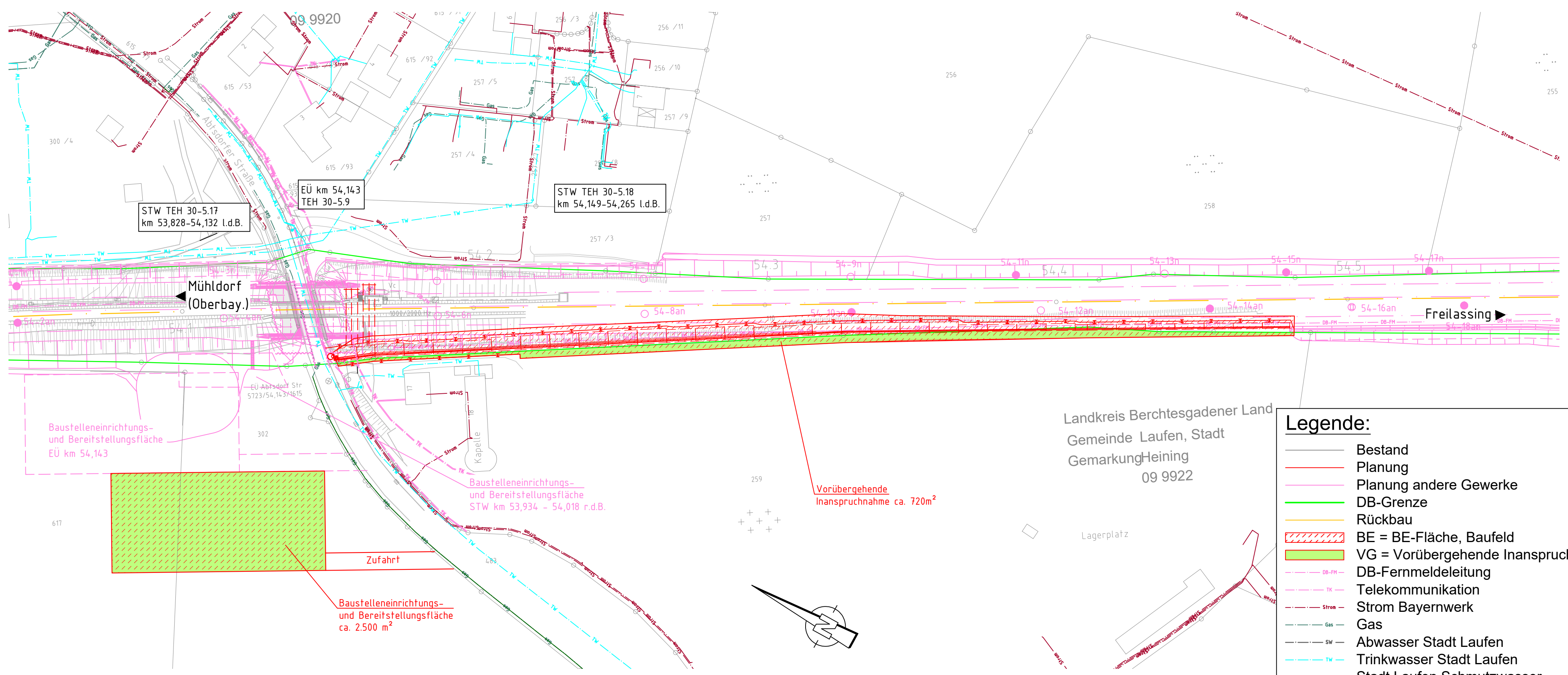

Legende:

- Bestand
- Planung
- Planung andere Gewerke
- DB-Grenze
- Rückbau
- ▨ BE = BE-Fläche, Baufeld
- ▨ VG = Vorübergehende Inanspruchnahme
- DB-FM DB-Fernmeldeleitung
- TK Telekomunikation
- Strom Strom Bayernwerk
- Gas Gas
- SW Abwasser Stadt Laufen
- TW Trinkwasser Stadt Laufen
- Stadt Laufen Schmutzwasser

Baustraßen im Entwurfsheft der Strecke TEH 30-5.0

aa	Planerstellung	Kaufmann	08/2023
Index:	Änderungen bzw. Ergänzungen	Name:	Datum:
Prüfvermerke			
die Übereinstimmung der Zeichnung mit der Ausführung bestätigt:		Freigabe zur Prüfung	
für den Auftragnehmer: Ort, Datum, Name in Druckbuchstaben, Unterschrift		Ort, Datum, Name in Druckbuchstaben, Unterschrift Prüfingenieur	
für die DB ... Ort, Datum, Name in Druckbuchstaben, Unterschrift			
Interoperabilität geprüft (benannte Stelle), Name			
Ort, Datum, Name in Druckbuchstaben, Unterschrift geprüft			
Qualitätssicherung			
Ort, Datum, Name in Druckbuchstaben, Unterschrift geprüft			
Eisenbahn-Bundesamt			
		 Freigabe der Ausführungsunterlagen <input type="checkbox"/> mit Regelungen durch den BVB Freigabe-Nr.:	
gleichgestellt mit Prüfexemplaren		Ort, Datum, Name in Druckbuchstaben, Unterschrift (BVB)	
Ort, Datum, Name in Druckbuchstaben, Unterschrift		Ort, Datum, Name in Druckbuchstaben, Unterschrift	
Bauherr: DB NETZE Infrastrukturprojekte Süd I.NI-S-C-B ABS 38 Ost Richelstraße 3 80634 München		Projektleitung: Planung: Ingenieurgesellschaft ABS 38 PFA 3.5 K+S Ench-Berger GmbH Ingenieure und Planer Nürnberg K+S Ingenieur-Consult GmbH & Co. KG	
München Ort, Datum, Unterschrift		Auftragnehmer (AN): Ort, Datum, Unterschrift	
Lageskizze (unmaßstäblich):		Projektnummer DB: G.016176533	
		BIM-Datencodierung:	
		Planzeichen: lb	
		Planart: Entwurfsplanung	
		Höhen- und Koordinatensystem: DB_REF2003 / DB_REF2003	
		Einwirkungen (Lastmodell): LM 71, SW/0, SW/2, α= 1,21	
		Entwurfsgeschwindigkeit: v ≤ 160 km/h	
Bauwerksnummer: 5723		Bauwerksnummer: 3931	
Strecke: 5723		Streckenabschnitt: ABS 38 München - Mühdorf - Freilassing, Planungsabschnitt 3, Tüßling-Freilassing	
Kilometer: 54,153 - 54,480			
1: 1.000	Erstellt 08/2023 Kaufmann	TEH 30-5.25 Lageplan PFA 3.5 von km 49,460 bis km 57,235 STW km 54,153 bis km 54,480, r.d.B.	
EP	Geprüft 08/2023 Tan		
	Freigegeben 08/2023 Ziarkowski		
	Datum Name	ABS38-3-305-EP-SW-LP-3106-001	
		aa	Anlage: 7.1.1